

**SIMBOLOGÍA**

**Asentamientos Humanos**

- Límites Municipales
- Límite de Centro de Población
- Traza Urbana
- Carreteras
- Caminos
- Parcelas
- Canal
- Vertices

**Rasgos Naturales**

- Cuerpo de Agua
- Río Ayuquila
- Escurrimiento
- Curvas Maestras 100 m
- Curvas de Nivel 10 m

**Falla Geológica**

- Dique
- Falla
- Fractura

**Habitantes por vivienda**

- 0 - 27
- 28 - 67
- 68 - 122
- 123 - 430

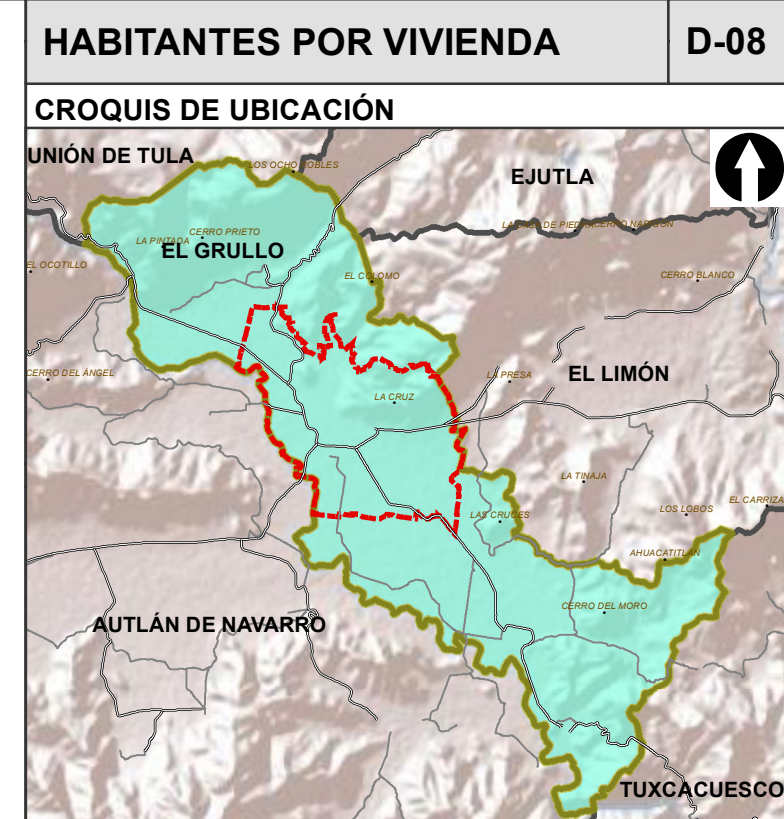

**PLAN DE DESARROLLO URBANO DE CENTRO DE POBLACIÓN**

**MUNICIPIO EL GRULLO, JALISCO.**

**FUENTE:** Información de entidades, municipios, localidades urbanas y rurales: Cartografía por Catastro. Modelo Digital Elevación; elaboración propia a partir de curvas de nivel a cada 10 metros. Inventario Nacional de Viviendas 2016 (INEGI). Projected Coordinate System: WGS\_1984\_UTM\_Zone\_13N.

**FECHA:** 2019

**ESCALA:** 1:10,500

**H. AYUNTAMIENTO DE EL GRULLO, JALISCO.**  
ADMINISTRACIÓN 2018 - 2021